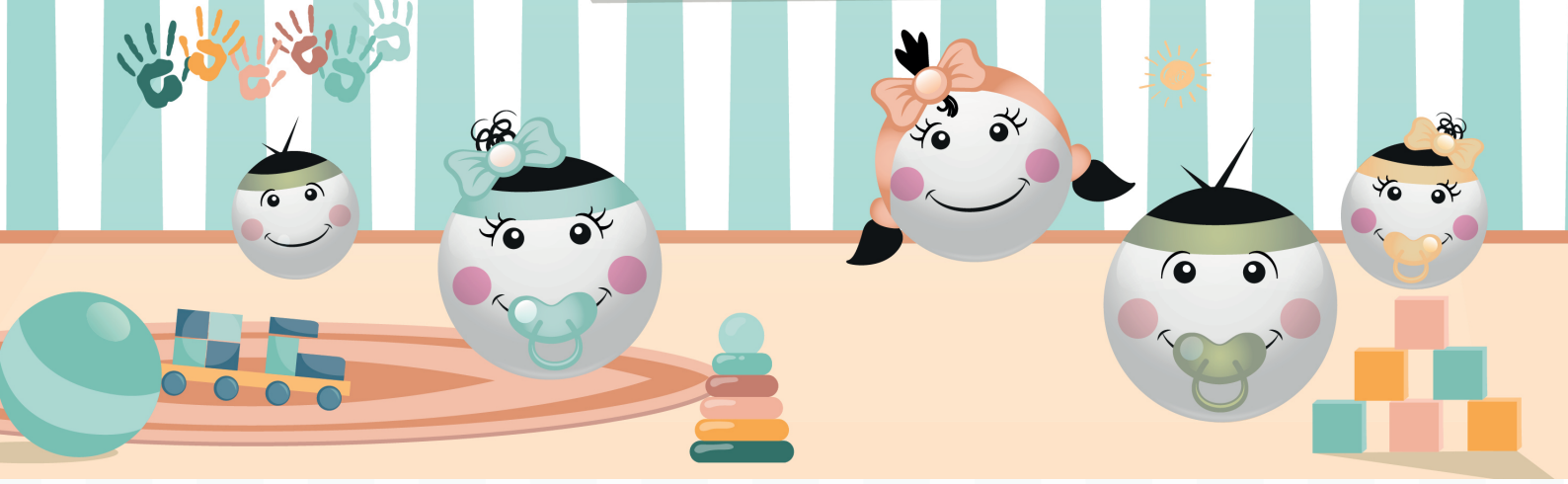

bubbles
CRÈCHES

Assistant-e socio éducatif-ve

Bubbles Crèche Chêne-Bourg recrute **un-e assistant-e socio éducatif-ve**.

Profil du poste :

- Capacité d'analyse et de réflexion
- Capacité à se remettre en question
- Capacité d'organiser son travail
- Travailler en équipe
- Ecoute, empathie, ouverture d'esprit et capacité à communiquer
- Sens de la créativité et esprit d'initiative
- Résistance psychique et physique

Vos responsabilités principales

Envers l'enfant :

- Apprendre à reconnaître et satisfaire les besoins fondamentaux de l'enfant Lui assurer présence, soins et sécurité
- Instaurer une relation de confiance avec l'enfant
- Le suivre et l'accompagner dans son développement
- Co-animer des activités adaptées à l'âge de l'enfant
- Faciliter l'insertion de chaque enfant dans le groupe
- Participer aux situations de vie quotidienne
- Favoriser le jeu libre et l'initiative de l'enfant
- Contribuer à aménager le temps (rythme de vie) et l'espace quotidien de l'enfant et du groupe

- Apprendre à utiliser un matériel favorisant les découvertes et l'éveil de l'enfant
- Sous la supervision de l'EDE, poser un cadre et des limites claires

Envers les parents :

- Développer une relation de confiance avec les parents
- Informer les parents sur la journée de l'enfant
- Participer aux réunions de parents
- A la demande de l'EDE, participer à des entretiens individualisés avec les parents
- Veiller à maintenir des relations professionnelles avec les parents

Relations internes et externes :

- S'informer et informer ses collègues
- Organiser son temps professionnel en fonction du travail de l'équipe
- S'impliquer et assumer les responsabilités qui lui reviennent dans un projet de tâches partagées
- Transmettre aux EDE les situations qui dépassent son cahier des charges

Formation et expériences requises :

- Expérience dans le domaine de la petite enfance ou sociale ou encore utile au poste
- Formation achevée niveau secondaire II
- Être âgé-e-s au moins de 22 ans révolus
- Langue (écrit, parlé, lu) : français et anglais maîtrisé
- S'engager dans un processus de formation dans le domaine de la petite enfance ou sociale

Informations complémentaires :

- Poste en CDI : 80%
- Entrée en fonction : 11 janvier 2027
- Lieu de travail : Bubbles Chêne-Bourg

Pour candidater, merci de nous transmettre votre CV et lettre de motivation à
karen@bubbles-creches.ch